

INFORME DE MONITOREO DE MEDIOS*

Fecha: 15/04/2024

Semananº16

Coordinación de Vigilancia Epidemiológica

*Vigilancia basada en eventos de interés epidemiológico mediante el monitoreo de medios abiertos de comunicación locales y nacionales.

Reporte de eventos:

Amenaza	Tema	Medio	Fecha	Resumen	Liga	Prioridad	Verificación
Calidad del aire	Mala calidad del aire en Cuernavaca	El Sol de Cuernavaca	15 abril 2024	Dos <u>incendios forestales</u> afectan los bosques del paraje "Lechuguillas" y del cerro "El Jardín", ubicados en el municipio de Huitzilac. Los <u>sinistros provocan mala calidad del aire en Cuernavaca</u> .	https://www.elsoldecuernavaca.com.mx/policiaca/incendios-en-huitzilac-y-cuernavaca-afectan-la-calidad-del-aire-11761031.html	Moderado	Ratificado
Clima	Pronostico del clima en Morelos	El Sol de Cuernavaca	15 abril 2024	A medida que nos adentramos en la segunda quincena de abril, los habitantes y visitantes de Cuernavaca pueden esperar condiciones climáticas cálidas , ideales para actividades al aire libre, aunque siempre con precaución <u>debido a las altas temperaturas</u> .	https://www.elsoldecuernavaca.com.mx/local/como-estara-el-clima-en-morelos-semana-del-15-al-18-de-abril-11761170.html	Bajo	Ratificado
Calidad del aire	Recomendaciones por mala calidad del aire	El Sol de Cuernavaca	15 abril 2024	Con los <u>incendios cerca</u> , es necesario saber cómo actuar en caso de humo. Sí, sabemos que es un rollo, pero la salud es lo primero. Así que, aquí vamos con unos consejos de los expertos de Servicios de Salud de Morelos (SSM) para esquivar los efectos del humo. ¡Toma nota!	https://www.elsoldecuernavaca.com.mx/local/humo-de-incendios-protegete-con-estas-recomendaciones-11730459.html	Moderado	Ratificado
Sequia	Afectaciones por sequía	Diario de Morelos	15 abril 2024	Debido a la sequía que se está viviendo, productores de aguacate del municipio de Tetela del Volcán manifestaron su preocupación ante posibles pérdidas en sus cosechas. De acuerdo a Gerardo García Velázquez, pequeño productor de aguacate y representante del grupo Sembrando Vida, en el municipio más de 800 familias dependen de la producción y venta de este producto.	https://www.diariodemorelos.com/noticias/se-encuentran-en-situacion-critica-productores-de-aguacate	Bajo	Ratificado
Biológico	Clausuración de tiradero en Tlaltizapán	Diario de Morelos	15 abril 2024	La Procuraduría de Protección al Ambiente del Estado de Morelos (Propaem), organismo auxiliar de la Secretaría de Desarrollo Sustentable (SDS), clausuró un tiradero clandestino ubicado en la comunidad de Acamilpa, en Tlaltizapán.	https://www.diariodemorelos.com/noticias/clausuran-tiradero-de-tlaltizap-n	Bajo	Ratificado
Biológico	Atención de casos de chagas en Morelos	Diario de Morelos	15 abril 2024	En el Día Mundial de la Enfermedad de Chagas, que se conmemoró el 14 de abril, Servicios de Servicios de Salud de Morelos (SSM) indicó que se cuenta con la red de atención en las unidades médicas, así como tratamiento gratuito para quienes no cuentan con seguridad social.	https://www.diariodemorelos.com/noticias/ofrece-ssm-atencion-para-casos-de-picadura-de-chinche-besucona	Bajo	Ratificado
Biológico	Módulos de vacunación	Diario de Morelos	15 abril 2024	Servicios de Salud Morelos comunicó que se instalarán módulos de vacunación en los municipios de Tlayacapan, Yautepec, Jojutla y Ayala, del 15 al 19 de abril para niñas, niños y adolescentes, con el fin de prevenir enfermedades como sarampión, rubéola y poliomielitis.	https://www.diariodemorelos.com/noticias/llevaran-4-municipios-modulos-de-vacunacion	Bajo	Ratificado
Biológico	Obesidad en Morelos	Diario de Morelos	15 abril 2024	Según la Organización Mundial de la Salud (OMS), en el año 2022, aproximadamente 1 de cada 8 personas en todo el mundo tenía obesidad. Desde 1990 la obesidad en adultos se ha más que duplicado a nivel mundial, y la Obesidad en adolescentes se ha cuadruplicado. Durante el 2022, el 43% de los adultos de 18 años o más tenían sobrepeso, mientras que el 16% vivía con obesidad.	https://www.diariodemorelos.com/noticias/obesidad-uno-de-cada-ochos-la-padece	Bajo	Ratificado



<http://ssm.gob.mx>



Servicios de Salud Morelos



@MorelosSalud

Callejón Borda N°3 Col. Centro C.P. 62000
Teléfono (777) 312 62 31 / 314 33 36 ext. 222

**Calle Gómez Azcárate No. 205, Col. Lomas de la Selva
C.P. 62270, Cuernavaca, Morelos. Tel.: 777 102 25 56**

Amenaza	Tema	Medio	Fecha	Resumen	Liga	Prioridad	Verificación
Altas temperaturas	Alerta por golpe de calor	La Unión	15 abril 2024	Servicios de Salud de Morelos (SSM) emitió una serie de recomendaciones a la población para evitar golpes de calor, deshidratación y quemaduras por exposición al sol, debido a las altas temperaturas.	https://www.launion.com.mx/morelos/avances/noticias/248265-alerta-ssm-por-golpe-de-calor.html	Leve	Ratificado
Incendio	Incendio en Cuernavaca	La Unión	15 abril 2024	Personal de Bomberos Cuernavaca atendió un incendio que se registró en un predio ubicado en la avenida Morelos Sur, este lunes; en el lugar había una persona y cuatro perritos, afortunadamente resultaron ilesos.	https://www.launion.com.mx/morelos/avances/noticias/248244-atende-bomberos-cuernavaca-incendio-en-predio-en-avenida-morelos-sur.html	Leve	Ratificado
Altas temperaturas	Pronostico de temperaturas	La Unión	15 abril 2024	La Comisión Estatal del Agua (Ceaqua) emitió en un comunicado la perspectiva meteorológica referente a las condiciones para el periodo del 15 al 18 de abril, en el que persistirá un ambiente caluroso a muy caluroso durante gran parte del día, fresco a templado por la mañana; el cielo será despejado a medio nublado, sin potencial para lluvias.	https://www.launion.com.mx/morelos/avances/noticias/248232-habra-mananas-frescas-y-cielo-nublado-para-la-tercera-semana-de-abril.html	Leve	Ratificado
Biológico	Recomendaciones ante densa nube de humo	La Unión	15 abril 2024	"Derivado de los incendios presentados en la entidad se tiene presencia de humo, principalmente en la zona metropolitana de Morelos, te compartimos las siguientes recomendaciones; las labores de sofocación continuarán, mantente informado de los comunicados oficiales", anotó la dependencia estatal.	https://www.launion.com.mx/morelos/avances/noticias/248231-emite-cepcm-recomendaciones-ante-densa-nube-de-humo-derivada-de-incendios-forestales.html	Moderado	Ratificado



<http://ssm.gob.mx>



Servicios de Salud Morelos



@MorelosSalud

Callejón Borda N°3 Col. Centro C.P. 62000
Teléfono (777) 312 62 31 / 314 33 36 ext. 222

**Calle Gómez Azcárate No. 205, Col. Lomas de la Selva
C.P. 62270, Cuernavaca, Morelos. Tel.: 777 102 25 56**

INFORME DE RIESGOS METEOROLÓGICOS

Fecha: 15/04/2024

Semana N°16

Coordinación de Vigilancia Epidemiológica

Fuente: Servicio Meteorológico Nacional de México, CONAGUA. <https://proteccioncivil.morelos.gob.mx/>

ONDA DE CALOR SOBRE GRAN PARTE DEL TERRITORIO NACIONAL E INTENSAS RACHAS DE VIENTO CON POSIBLES TORBELLINOS EN EL NORTE DE MÉXICO

Este lunes, persistirá una **circulación anticiclónica en niveles medios de la atmósfera** manteniendo la **onda de calor**, con ambiente caluroso a muy caluroso sobre la mayor parte del territorio nacional, incluido el Valle de México y la Península de Yucatán, con temperaturas máximas que podrían superar los 45 °C en Sinaloa, Michoacán, Guerrero, Oaxaca, Chiapas, Veracruz, Tabasco y Campeche. Por otra parte, el **frente frío No. 46** se extenderá sobre el norte de México e interaccionará con una **línea seca** la cual se extenderá sobre el estado de Coahuila, con una **vaguada polar** y con las **corrientes en chorro polar y subtropical**, propiciando lluvias aisladas en Coahuila, Nuevo León, Tamaulipas, San Luis Potosí y Zacatecas, así como intensas rachas de viento de 80 a 100 km/h con posibles tolvánas en Sonora y posibles **torbellinos** en Chihuahua. También se prevé viento de componente sur (surada) con rachas de viento de 60 a 80 km/h y posibles de **torbellinos** en Coahuila, Nuevo León (norte) y Tamaulipas (noroeste), y de hasta 60 km/h en Veracruz. Finalmente, **canales de baja presión** se mantendrán al interior del territorio nacional y aunado al **ingreso de humedad** de ambos litorales, producirán lluvias y chubascos en zonas del occidente, centro y sureste del país, además de la Península de Yucatán.

Los vientos fuertes podrían derribar árboles y anuncios publicitarios.

Vientos con rachas de 40 a 60 km/h:

Puebla, Estado de México, Ciudad de México, Guerrero.

Temperaturas Máximas de 40-45 °C:

Jalisco, Colima, **Morelos** y Yucatán.

Pronóstico en región Mesa Central:

Cielo medio nublado a nublado con intervalos de chubascos en Guanajuato, Querétaro e Hidalgo, sin lluvia en Puebla, Tlaxcala y **Morelos**. Por la mañana, ambiente fresco y frío con bancos de niebla en zonas altas de Hidalgo, Tlaxcala y Puebla. Por la tarde, ambiente cálido a caluroso en Tlaxcala y Querétaro, muy caluroso en Guanajuato (sur), Hidalgo (norte) y Puebla (suroeste), y **extremadamente caluroso en Morelos**. Viento de dirección variable de 10 a 25 km/h con rachas de 40 a 60 km/h y posibles tolvánas en Guanajuato, Querétaro, Hidalgo, Tlaxcala y Puebla, y rachas de hasta 40 km/h en Morelos.

SISTEMAS METEOROLÓGICOS ACTUALES

No. 211 del 15 de abril de 2024 / 06:00 horas

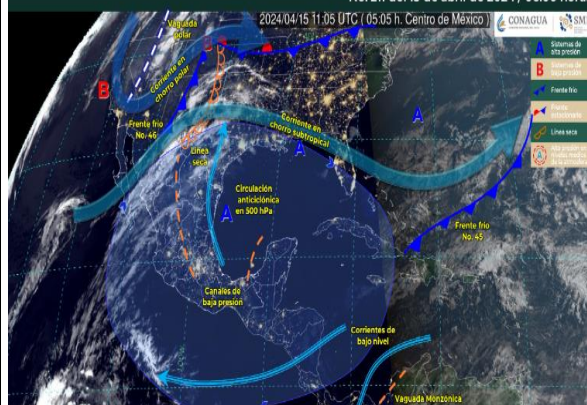

Recomendaciones de Protección Civil

TEMPERATURAS ALTAS:

- Extremar precaución ante temperaturas altas, dar especial atención a **personas enfermas y de la tercera edad, niños e indigentes**.
- Mantenerse fresco e hidratado, tomar **abundantes líquidos**.
- No exponerse por **tiempos prolongados a los rayos solares** para evitar insolación y golpes de calor.
- Utilizar **ropa y calzado ligero para esta temporada**, de preferencia en colores claros, para evitar que aumente la temperatura corporal e incluso se presente un "golpe de calor".
- **Mantener informada a la población.**



<http://ssm.gob.mx>



Servicios de Salud Morelos



@morelossalud

Nivel de riesgo alto

Existe riesgo meteorológico para la población en general, en especial población de alta vulnerabilidad, pudiendo generar deshidratación, golpes de calor, insolación o quemaduras por efectos de radiación solar.

Callejón Borda N°3 Col. Centro C.P. 62000
Teléfono (777) 312 62 31 / 314 33 36 ext. 222

**Calle Gómez Azcárate No. 205, Col. Lomas de la Selva
C.P. 62270, Cuernavaca, Morelos. Tel.: 777 102 25 56**

INFORME DE MONITOREO VOLCÁNICO Y SISMOLÓGICO

Fecha: 15/04/2024

Semanan°16

Coordinación de Vigilancia Epidemiológica

Fuente: Servicio Sismológico Nacional, UNAM. / Centro nacional de Prevención de Desastres (CENAPRED)-SEGOB, SENEAM-SCT y NOAA.

En las últimas 24 horas, mediante los sistemas de **monitoreo del volcán Popocatepetl**, se detectaron **60 exhalaciones**, acompañadas de vapor de agua, gases volcánicos y ligeras cantidades de ceniza. Durante la mañana y **al momento de este reporte se observa una emisión continua de vapor de agua y gases volcánicos, con dispersión hacia el oeste (O)**,

NIVEL DE ALERTA		AMARILLO-FASE 2	RECOMENDACIONES PARA LA FASE AMARILLO FASE 2
		<p>El volcán presenta incremento en su actividad, con explosiones esporádicas:</p> <ul style="list-style-type: none"> Pluma continúa de vapor de agua y gas. Caída de ceniza leves a moderadas en poblaciones cercanas. Lanzamiento de fragmentos incandescentes y posibilidad de flujos piroclásticos de corto alcance asociado a las explosiones. Crecimiento y destrucción de domos de lava. Flujos de lodo o escombros de corto alcance. 	<ol style="list-style-type: none"> Continuar con el radio de seguridad de 12 km, por lo que la permanencia en esa área no está permitida. Controlar el tránsito entre Santiago Xalitintla y San Pedro Nexapa, vía Paso de Cortés. A las autoridades de Protección Civil, mantener sus procedimientos preventivos, de acuerdo con sus planes operativos. A la población se le recomienda eleva la atención a los avisos de las autoridades de su localidad y se exhorta a no acercarse al volcán, y mucho menos al cráter. Mantenerse fuera de cañadas ante posibles flujos de lodo, principalmente en temporada de lluvias.

PRONOSTICO DE CAIDA DE CENIZA

En caso de una exhalación de ceniza volcánica, el pronóstico de trayectoria hacia oeste-noroeste y oeste, cambiando al oeste-noroeste y noroeste (simulando exhalación cada hora en las próximas 6 horas), a su paso por la zona sureste, centro y oeste-noroeste del Estado de México; **zona nor-noreste, norte y noroeste del estado de Morelos** y zona sureste, sur, suroeste, este-sureste, centro y oeste de la Ciudad de México, para las **primeras 12 horas de pronóstico** (de las 14:00 a las 02:00 hora local). Posteriormente, para las **últimas 12 horas de pronóstico** (de las 02:00 a las 14:00 hora local del día siguiente), las trayectorias continuarán sobre la zona centro, oeste-noroeste y noroeste del Estado de México; zona noreste y norte del estado de Michoacán; zona sureste, sur, centro y este del estado de Guanajuato y zona sur, suroeste y oeste-suroeste del estado de Querétaro.

SIN PRONOSTICO DE CAIDA DE CENIZA PARA EL ESTADO

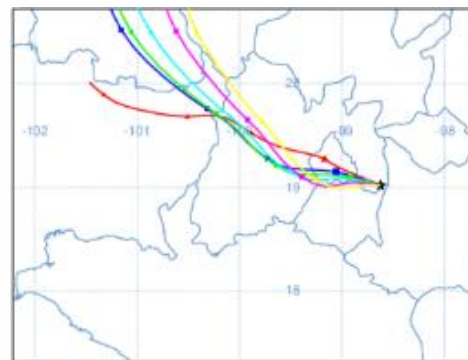

SISMOS	<p>Se registró sismo de magnitud de 4.2 grados Richter, a las 08:08:32 hrs con localización del epicentro a 65 km al suroeste de CD Hidalgo, Chiapas.</p> <p>NO PERCIBIDO EN EL ESTADO DE MORELOS.</p>	
	<p>REPORTE DE DAÑOS A LA POBLACION</p> <p>PROTECCIÓN CIVIL</p> <p>Sin reporte de daños a la población ni a la infraestructura en salud.</p>	



<http://ssm.gob.mx>



Servicios de Salud Morelos



@MorelosSalud

Callejón Borda N°3 Col. Centro C.P. 62000
Teléfono (777) 312 62 31 / 314 33 36 ext. 222

**Calle Gómez Azcárate No. 205, Col. Lomas de la Selva
C.P. 62270, Cuernavaca, Morelos. Tel.: 777 102 25 56**

INFORME DE MONITOREO DE TEMPERATURAS Y CALIDAD DEL AIRE

Fecha: 15/04/2024

Semana N°16

Coordinación de Vigilancia Epidemiológica

Fuente: Comisión Estatal de Agua (CEAGUA)



PRONOSTICO DE TEMPERATURAS POR MUNICIPIO

Municipio	Min.	Max.	Municipio	Min.	Max.
Amacuzac	16°	40°	Tepalcingo	15°	38°
Cuautla	17°	35°	Ayala	16°	38°
Jiutepec	16°	37°	Huitzilac	08°	25°
Temixco	17°	37°	Tepoztlán	15°	35°
Tlaltizapan	16°	38°	Zacualpan	14°	34°
Axochiapan	16°	39°	Tlalquitenango	18°	42°
Cuernavaca	16°	36°	Puente de Ixtla	17°	41°
Jojutla	20°	41°			

TEMPERATURAS MÁXIMAS Y MÍNIMAS, ULTIMAS 24 HRS

Mínimas

Huitzilac	08° 25°
Tetela del Volcán	12° 29°
Totolapan	16° 30°
Ocuituco	14° 31°

Máximas

Tlaquitenango	18° 42°
Jojutla	20° 41°
Axochiapan	16° 39°
Zacatepec	21° 39°



CALIDAD DEL AIRE

ÍNDICE AIRE Y SALUD

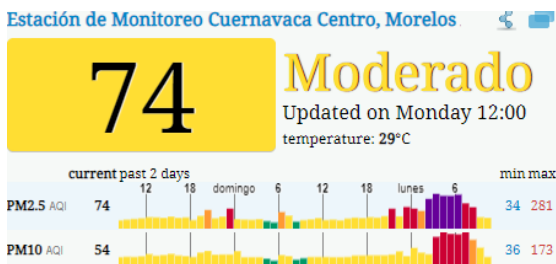

NIVEL DE RIESGO ASOCIADO

Moderado

Las personas sensibles pueden experimentar síntomas respiratorios (asmáticos), posible agravamiento de enfermedad pulmonar y cardiaca en personas con enfermedad cardiopulmonar y adultos mayores.

RECOMENDACIONES

GRUPOS SENSIBLES

Considera reducir las actividades físicas vigorosas al aire libre.

PARA TODA LA POBLACIÓN

Disfruta las actividades al aire libre.



<http://ssm.gob.mx>



Servicios de Salud Morelos



@MorelosSalud

Callejón Borda N°3 Col. Centro C.P. 62000
Teléfono (777) 312 62 31 / 314 33 36 ext. 222

Calle Gómez Azcárate No. 205, Col. Lomas de la Selva
C.P. 62270, Cuernavaca, Morelos. Tel.: 777 102 25 56

INFORME DE MONITOREO EPIDEMIOLÓGICO

Fecha: 15/04/2024

Semanan°16

Coordinación de Vigilancia Epidemiológica

Fuente: Jurisdicciones Sanitarias del estado de Morelos.

JURISDICCION SANITARIA I:

- AL MOMENTO DE ESTE REPORTE Y COMO PARTE DEL SEGUIMIENTO A LOS CASOS DE IMPORTANCIA EPIDEMIOLOGICA **LA UIES ESTATAL NO HA RECIBIDO INFORME DE EVENTOS EXTRAORDINARIOS DE NOTIFICACION INMEDIATA** POR PARTE DE LA JURISDICCION SANITARIA DE:
- **CASOS SOSPECHOSOS DE SARAMPION**

JURISDICCION SANITARIA II:

- AL MOMENTO DE ESTE REPORTE Y COMO PARTE DEL SEGUIMIENTO A LOS CASOS DE IMPORTANCIA EPIDEMIOLOGICA **LA UIES ESTATAL NO HA RECIBIDO INFORME DE EVENTOS EXTRAORDINARIOS DE NOTIFICACION INMEDIATA** POR PARTE DE LA JURISDICCION SANITARIA DE:
- **TEMPERATURAS NATURALES EXTREMAS**
 - **CASOS SOSPECHOSOS DE SARAMPION**

JURISDICCION SANITARIA III:

- AL MOMENTO DE ESTE REPORTE Y COMO PARTE DEL SEGUIMIENTO A LOS CASOS DE IMPORTANCIA EPIDEMIOLOGICA **LA UIES ESTATAL NO HA RECIBIDO INFORME DE EVENTOS EXTRAORDINARIOS DE NOTIFICACION INMEDIATA** POR PARTE DE LA JURISDICCION SANITARIA DE:
- **TEMPERATURAS NATURALES EXTREMAS**
 - **CASOS SOSPECHOSOS DE SARAMPION**



<http://ssm.gob.mx>



Servicios de Salud Morelos



@MorelosSalud

Callejón Borda N°3 Col. Centro C.P. 62000
Teléfono (777) 312 62 31 / 314 33 36 ext. 222

**Calle Gómez Azcárate No. 205, Col. Lomas de la Selva
C.P. 62270, Cuernavaca, Morelos. Tel.: 777 102 25 56**

SISTEMA NOTINMED

○ **Caso de golpe de calor.**

- 👉 Folio: **NM00327329-0**
- 👉 Municipio: **Cuernavaca**
- 👉 Lugar: **Acapantzingo**
- 👉 Población afectada: **1 masculinos de 53 años**
- 👉 Defunciones: **0**
- 👉 Fecha de inicio de atención de caso: **11/04/2024**
- 👉 Causa básica de Lesión: **Golpe de calor**
- 👉 Evolución del caso: **Salud**

SISTEMA NOTINMED

○ **Brote dengue con signos de alarma.**

- 👉 Folio: **NM00327308-0**
- 👉 Municipio: **Zacatepec**
- 👉 Lugar: **Chiverías**
- 👉 Población afectada: **9 casos (1 hospitalizado)**
- 👉 Defunciones: **0**
- 👉 Fecha de inicio de brote: **17/03/2024**
- 👉 Caso índice: **17/03/2024**
- 👉 Tasa de ataque: **0.02%**
- 👉 Tasa de letalidad: **0%**
- 👉 Fecha probable de cierre de brote: **12/05/2024**



<http://ssm.gob.mx>



Servicios de Salud Morelos



@MorelosSalud

Callejón Borda N°3 Col. Centro C.P. 62000
Teléfono (777) 312 62 31 / 314 33 36 ext. 222

**Calle Gómez Azcárate No. 205, Col. Lomas de la Selva
C.P. 62270, Cuernavaca, Morelos. Tel.: 777 102 25 56**